

AG Forschungs-/Public Health Ethik & Methodologie

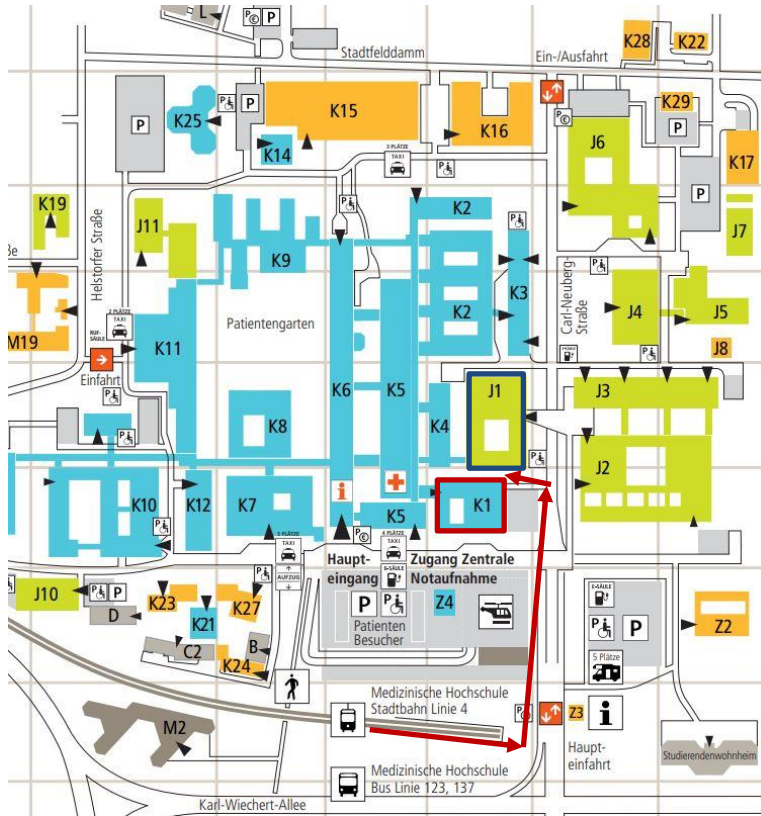

Die AG Forschungsethik befindet sich **nicht** am Hauptstandort des Instituts für Ethik, Geschichte und Philosophie der Medizin, im Gebäude **J1**.

Die Räumlichkeiten der Arbeitsgruppe befinden sich am **zweiten Standort** des Institutes, im Gebäude **K1**.

Bei Ankunft mit der Stadtbahn (Linie U4) von der Station *Medizinische Hochschule* aus in Richtung *Carl-Neuberg-Straße* gehen (siehe „Haupteinfahrt“ zur MHH im Plan links).

Dann auf der (im Plan) linken Seite der *Carl-Neuberg-Straße* bis zur Einfahrt folgen, die zwischen den Gebäuden **K1** und **J1** liegt.

Der für den zweiten Standort des Institutes am nächsten befindliche Eingang zu **K1** befindet sich gegenüber dem Gebäude **J1** in dieser Einfahrt.

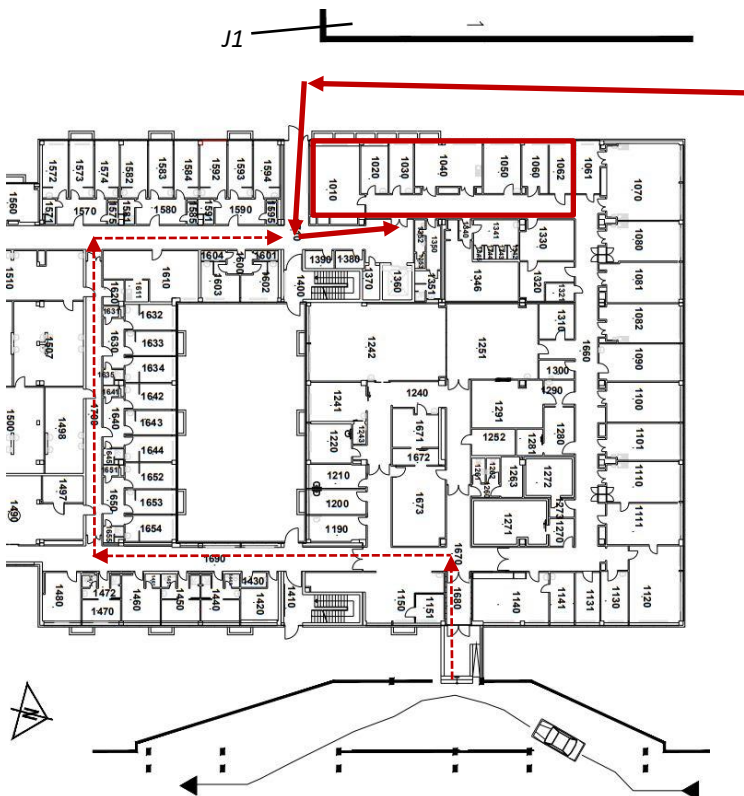

Carl-Neuberg-Straße

Die im Plan von **K1** (links) **rot umrandeten** Räume gehören zum zweiten Standort des Institutes, wo auch die AG Forschungsethik zu finden ist. Die AG-Leitung befindet sich im Raum **1020**.

Ein *alternativer Weg* zu den Räumlichkeiten (**rot gestrichelte Pfeile**) besteht über den Haupteingang von **K1** (im Plan 1680, unten). Hier unbedingt **links** dem Umgehungskorridor folgen – der Weg rechts (*Institut für Biometrie*) ist zugangsgesichert und daher nicht passierbar!

Anfahrt

Deutschen Bahn (DB)

Regionalbahn R3 oder S-Bahn S3 von Hannover Hbf Richtung Celle, an Haltestelle Karl-Wiechert-Allee umsteigen nach oben in U 4 (Richtung *Roderbruch*), Ausstieg: Medizinische Hochschule

Regionalbahn R9 von Hannover Hbf Richtung Hildesheim, an Haltestelle Karl-Wiechert-Allee umsteigen nach oben in U 4 (Richtung *Roderbruch*), Ausstieg: Medizinische Hochschule

Mit der Stadtbahn (üstra)

Linie U 4 (von *Garbsen* Richtung *Roderbruch*; Ausstieg: Medizinische Hochschule

ACHTUNG: Die Linie 4 fährt nicht direkt vom Hauptbahnhof! Entweder vom Hbf 400m zu Fuß zur Station *Kröpcke* oder mit den Linien U 1 / 2 / 8 (Messe) vom Hbf Tiefgeschoss zwei Stationen bis zum *Aegidientorplatz*, dort auf gleicher Bahnsteigebene gegenüber umsteigen in Linie U 4)

Mit dem Auto

Adresse für das **Navi**: Carl-Neuberg-Straße 1, 30625 Hannover. Kostenpflichtige Parkplätze der MHH nutzbar (siehe Lageplan oben).

Aus Richtung **Kassel** auf der A7 bis zum Autobahn-Dreieck Hannover-Süd fahren, weiter auf der A37 in Richtung Hannover. Die A37 geht in den Messeschnellweg über.

Aus Richtung **Hamburg** auf der A7 bis zum Autobahn-Kreuz Hannover-Kirchhorst, weiter auf der A37 in Richtung Hannover.

Aus Richtung **Dortmund oder Berlin** auf der A2 bis zum Autobahn-Kreuz Hannover-Buchholz, weiter auf der A37 in Richtung Hannover.

Auf der A37 bzw. dem Messeschnellweg fahren Sie bis zum Weidetorkreisel und biegen dort in die Karl-Wiechert-Allee ein (vgl. Lageplan oben). Dann sind es nur noch wenige Minuten bis zur MHH.