

## Spezialgebiete

Bei einem abklärungsbedürftigen Befund können Sie Ihre Patientin bzw. Ihren Patienten gerne in einer unserer Spezialsprechstunden vorstellen. Darüber hinaus besteht die Möglichkeit zur Anmeldung in den entsprechenden Konferenzen des hämatologischen Zentrums

### Ambulante Sprechstunden

#### **Allgemeine Hämatologie**

**Leukämien, MDS:** Prof. Dr. med. F. Thol

**Multiple Myelome, Lymphome, Allgemein**

**Hämatologie:** PD Dr. A. Brioloi

**CART-Zell-Therapie: Dr. C. Schultze-Florey**

**Lymphome:** PD Dr. med. A. Brioloi

Medizinische Poliklinik 1, K2, HO, Zugang 2, Räume 3-14 und 18-23

Telefon: 0511-532-3040

Fax: 0511-532-8049

E-Mail: haema.onko-ambulanz@mh-hannover.de

#### **Stammzelltransplantation (KMT)**

Prof. Dr. med. M. Eder, Dr. med. Dr. rer. nat. M. Stadler

K11, TPFZ, HO, KMT-Ambulanz

Telefon: 0511-532-63120

Fax: 0511-532-3782

E-Mail: kmt-ambulanz@mh-hannover.de

#### **Myeloproliferative Neoplasien (MPN)**

Prof. Dr. med. F. Heidel

Telefon: 0511-532-3148

Fax: 0511-532-8049

E-Mail: mpn@mh-hannover.de

#### **Hämostaseologie**

Prof. Dr. med. A. Tiede

Medizinische Poliklinik 2, K2, S0, Räume 43-45

Telefon: 0511-532-4147

Fax: 0511-532-151121

E-Mail: gerinnung@mh-hannover.de

## Konferenzen

Interdisziplinäre hämatologische Tumorkonferenzen finden Regelmäßig statt und können auch durch externe Kolleg: innen Besucht werden. Hinweise zur Anmeldung von extern finden Sie unter: [www.mhh.de/ccc/fuer-aerzte/tumorkonferenzen](http://www.mhh.de/ccc/fuer-aerzte/tumorkonferenzen)

### Konferenzen

Kontakt: 0511-532-3468

Email: [onkologisches.zentrum@mh-hannover.de](mailto:onkologisches.zentrum@mh-hannover.de)

**Leukämien:** Prof. Dr. F. Thol, Dienstag 13:00 Uhr

**Lymphome:** PD Dr. A. Brioloi, Donnerstag 13:00 Uhr

**CAR-T:** Dr. C. Schultze-Florey, Dienstag 14:00 Uhr

**KMT:** Prof. Dr. M. Eder, Dr. Dr. M. Stadler, Donnerstag, 13:00 Uhr

**MPN:** Prof. Dr. F. Heidel, jeden 2. Dienstag 16:00 Uhr

**Molekulares Tumorboard:** Jeden 2. Montag, 15:00 Uhr

**Organkonferenzen** bei speziellen Fragestellungen

Die Anmeldung zu den Konferenzen ist über die Website des CCC Hannover abrufbar:

[www.mhh.de/ccc/fuer-aerzte/tumorkonferenzen](http://www.mhh.de/ccc/fuer-aerzte/tumorkonferenzen)

### Weitere Angebote:

**Psycho-Onkologie:** [psychoonkologie@mh-hannover.de](mailto:psychoonkologie@mh-hannover.de)

**RuT-Balsen Zentrum für integrative Onkologie:**

**Onkologie:** [klaus-bahlsen-zentrum@mh-hannover.de](mailto:klaus-bahlsen-zentrum@mh-hannover.de)

**Klinik für Strahlentherapie u. Spezielle Onkologie**

Prof. Dr. C. Christiansen

Tel.: 0511-532-2547

Email: [strahlentherapie@mh-hannover.de](mailto:strahlentherapie@mh-hannover.de)

## Anfahrt

Medizinische Hochschule Hannover

Carl-Neuberg Straße 1

30625 Hannover

[www.mhh.de](http://www.mhh.de)

## Kontakt

### Ärztliche Leitung

Prof. Dr. med. F. Heidel

Klinik für Hämatologie, Hämostaseologie, Onkologie und Stammzelltransplantation

OE6860, Carl-Neuberg-Str. 1, 30625 Hannover

Tel.: 0511-532-3021

E-Mail: [haema.onko-ambulanz@mh-hannover.de](mailto:haema.onko-ambulanz@mh-hannover.de)

### Zentrumskoordinator

PD Dr. med. Philipp Ivanyi

Klinik für Hämatologie, Hämostaseologie, Onkologie und Stammzelltransplantation

OE6860, Carl-Neuberg-Str. 1, 30625 Hannover

Tel.: 0511-532-3021

E-Mail: [haema.onko-ambulanz@mh-hannover.de](mailto:haema.onko-ambulanz@mh-hannover.de)

Tel.: 0511-532-3140

### Onkologisches Zentrum - Geschäftsstelle

Tel. 0511-532-3468

Fax 0511-532-161063

E-Mail: [onkologisches.zentrum@mh-hannover.de](mailto:onkologisches.zentrum@mh-hannover.de)

### Beschwerdemanagement

[www.mhh.de/patientenbeschwerdemanagement](http://www.mhh.de/patientenbeschwerdemanagement)



# Hämatologisches Zentrum

Informationen für zuweisende Ärztinnen und Ärzte



Stand: 11/2024

Bilder: medJUNGE; Bild Sprechstunde (Innenseite): MHH-UCH/Almuth Sieke

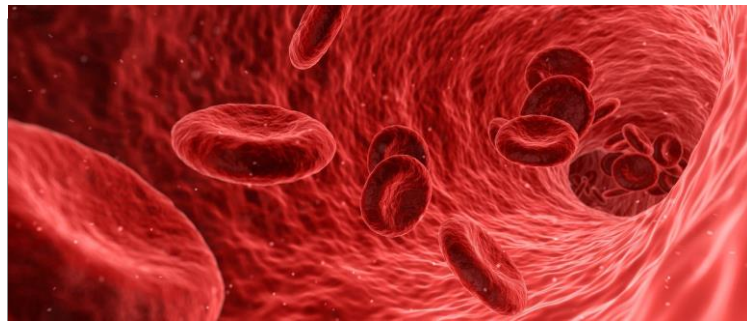

Sehr geehrte Kolleginnen und Kollegen,

An der Medizinischen Hochschule Hannover (MHH) als Teil des Comprehensive Cancer Center (CCC Hannover, Claudia von Schilling-Zentrum) bieten wir das gesamte Spektrum von Diagnostik und Therapie für hämatologische Erkrankungen an. Dabei können wir auf eine langjährige Erfahrung als hämatologisches Spitzenzentrum zurückblicken.

Im hämatologischen Zentrum des CCC Hannover der MHH arbeiten verschiedene onkologische, operative, diagnostische und interventionelle Abteilungen eng zusammen. Therapeutisch stehen neben medikamentösen Therapien auch sämtliche Zelltherapien zur Verfügung. Dabei werden zelluläre Therapien, wie autologe und allogene Stammzelltransplantationen angeboten, sowie der sich stetig erweiternde Bereich der CAR-T-Therapien. Neuartige Therapien stehen den Patientinnen und Patienten bei Eignung im Rahmen einer Vielzahl von klinischen Studien zur Verfügung.

In unseren Spezialsprechstunden erfolgt die medizinische Versorgung durch Expertinnen und Experten in den Bereichen Allgemeine Hämatologie, Myeloproliferative Neoplasien (MPN), Multiples Myelom, Hämostaseologie, CAR-T-Zelltherapie und Stammzelltransplantation. Kernelement unserer Arbeit sind zudem die entsprechenden Tumorkonferenzen, in denen wir auf die interdisziplinären Strukturen der MHH zurückgreifen.

Durch die enge Zusammenarbeit im interprofessionellen Team mit Psychoonkologen, Sozialarbeitern, onkologischen Fachpflegekräften und Physiotherapeuten können wir die bestmögliche Versorgung unserer Patientinnen und Patienten zu jedem Zeitpunkt gewährleisten.

Prof. Dr. med. F. Heidel  
Ärztliche Leitung

PD Dr. med. Philipp Ivanyi  
Zentrumskoordinator

## Leistungsspektrum im Überblick

### Diagnostik

- Umfangreiche Knochenmarksdiagnostik: Zytologie, Histologie
- Pathologische Diagnostik
- CT/MRT/Sonografie-gesteuerte Biopsieverfahren
- Molekularpathologische u. Durchflusszytometrische Diagnostik
- Konventionelle u. Nuklearmedizinische Bildgebung
- Nuklearmedizinische Bildgebung
- Humangenetische Beratung
- Zweitmeinungen

### Systemtherapie

- Medikamentöse Systemtherapie
- Hochdosierte Chemotherapie
- Polychemotherapien
- Immuntherapien
- Multimodale Therapien
- Molekulare Therapien und Individuelle Heilversuche
- Onkologische Pflegeberatung
- Zweitmeinungen

### Zelluläre Therapien

- Autologe und allogene Stammzelltransplantation
- CAR-T Zell Therapie
- T-Zell-Therapie

### Strahlen und Nuklearmedizinische Interventionen

- Strahlentherapie
- Radioligandentherapie

### Nachsorge/Supportiv u. sonstiges Betreuungsangebot

- Nachsorgeuntersuchungen in den Sprechstunden
- Psychoonkologische Betreuungsangebote
- Einleitung von Anschlussheilbehandlungen
- Palliativmedizinische Behandlungen
- Interdisziplinäre Supportive Angebote (Schmerztherapie, Ernährungsmedizin, Komplementärmedizin, Spezielle physiotherapeutische Angebote) über das Claudia Bahlsen Zentrum des CCC Hannover

### Klinische Studien

Im hämatologischen Zentrum werden fortlaufend klinische Studien der Phase I-IV durchgeführt, um die Behandlungsmöglichkeiten für hämatologische Patientinnen und Patienten zu verbessern.

Eine Übersicht der aktuellen Studien inkl. Kontaktdaten finden Sie in der Studienplattform des CCC Niedersachsen:

<https://ccc-studien.mh-hannover.de>



## Erreichbarkeit bei Notfällen/dringlichen Ärztlichen Anliegen (bzw. für Studienpatienten):

**Regelarbeitszeiten (8-17:00), Wochenende /  
Feiertage 10-14:00:**

0176 532 3021

(diensthabender Oberarzt)

**Außerhalb dieser Zeiten:**

0176 532 3022

(Onkologisches Zentrum / Palliativdienst)

**Gerinnungshandy (24/7):**

0178 4024962

**CAR-T-Notfallhandy (24/7):**

0176 532 8834

Ein interdisziplinäres Team begleitet die Patientinnen und Patienten durch die Diagnostik und Therapie.

